ARCHITEKTONICKÉ DÍLO PODLÉHÁ ZÁKONU č.121/2000 Sb., O PRÁVU AUTORSKÉM, VŠECHNA AUTORSKÁ PRÁVA VYHRAZENA ©

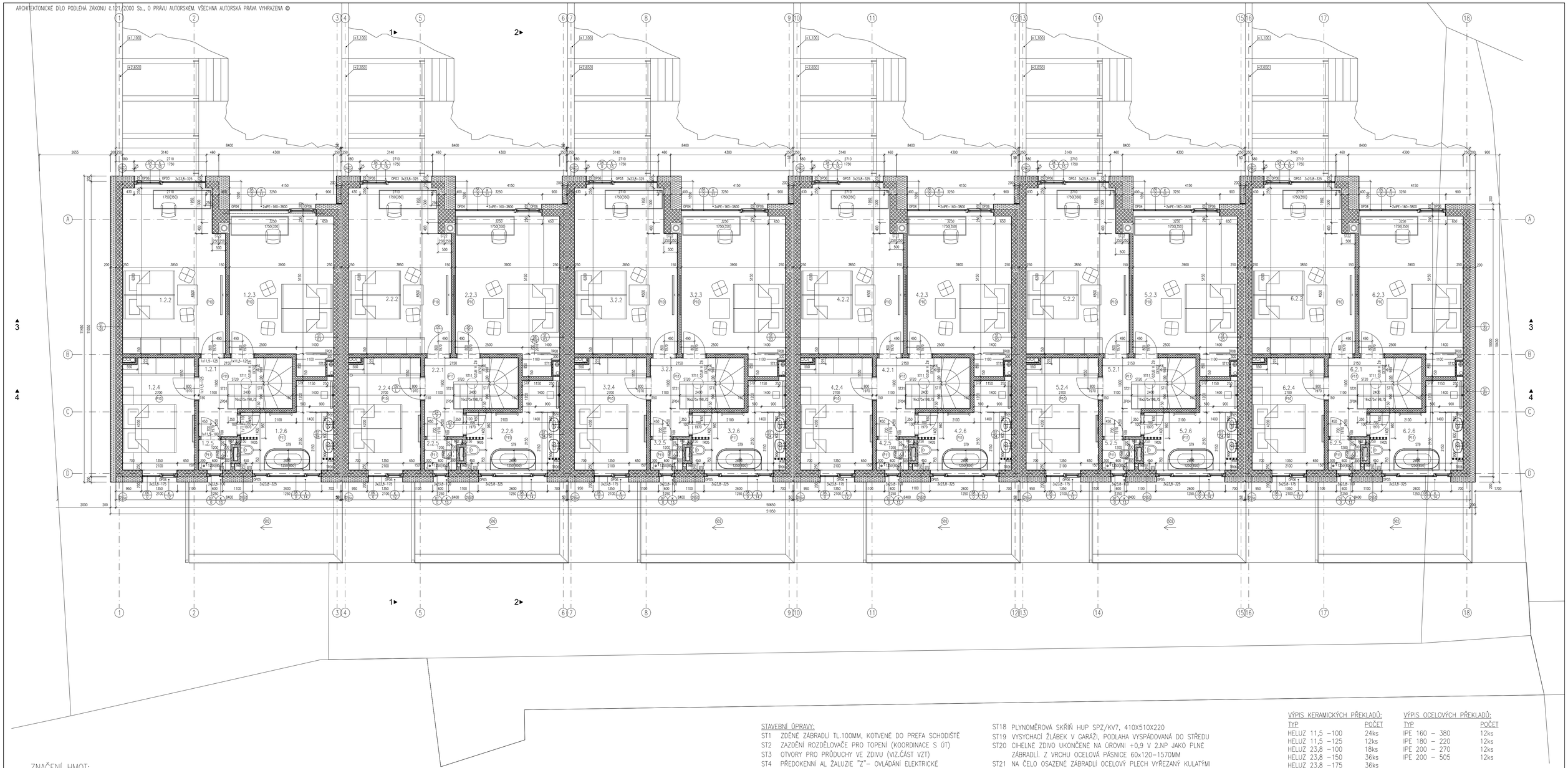

ZNAČENÍ HMOT:

Nosné a obvodové zdivo:

- ZDIVO Z CIHELNÝCH BLOKŮ HELUZ UNI 25, 375x250x249 (+DOPLŇKY) NA MALTU PRO ZDĚNÍ NA TENKOU SPÁRU/ U=0,080W/m2K, Rw=52dB
- ZDIVO Z CIHELNÝCH BLOKŮ HELUZ UNI 25 2v1, 375x250x249 (+DOPLŇKY) NA MALTU PRO ZDĚNÍ NA TENKOU SPÁRU/ U=0,080W/m2K, Rw=52dB
- ZDIVO Z CIHELNÝCH BLOKŮ HELUZ 17,5 P10, 497x175x238 (+DOPLŇKY) NA MALTU PRO ZDĚNÍ NA TENKOU SPÁRU

Příčkové zdivo:

- ZDIVO Z PŘÍČKOVEK HELUZ BROUŠENÁ 14 140X497X249 (+DOPLŇKY) NA MALTU PRO ZDĚNÍ NA TENKOU SPÁRU
- ZDIVO Z PŘÍČKOVEK HELUZ BROUŠENÁ 8 80X372X249 (+DOPLŇKY) NA MALTU PRO ZDĚNÍ NA TENKOU SPÁRU
- ZDIVO Z PŘÍČKOVEK YTONG 50 KLASIK 50X249X599 NA LEPIDLO
- ZDIVO NA OBEZDĚNÍ KRBU TL.100 NAPŘ. BRULAPOR
- ZDIVO HRANIČNÍCH PLOTŮ KM BETA SENDWIX 14DF-LP 498X200X248 NA LEPIDLO A NA VAZBU, POSLEDNÍ ŠÁR Z U-PROFILŮ 7DF-U 240X200X248 POUŽITÍ STĚRKOVÉ HYDROIZOLACE NA CELÝ ZÁKLAD

Betonové konstrukce:

- PROSTÉ BETONOVÉ KONSTRUKCE C 12/15
- VYUTÉ ŠALOVACÍ TVÁRNICE PRESBETON ZB 25-15 500x150x250
- ŽELEZOBETONOVÉ KONSTRUKCE

Sádrokarton:

- PODHLED ZAVĚŠENÝ PK21 - DVOUÚROVŇOVÁ PODKONSTRUKCE NA CD/CD, JEDNODUCHÉ OPLÁŠTĚNÍ DESKAMI RB12,5, DO VLHKÉHO PROVOZU DESKY IMPREGNOVANÉ RBI
- PŘÍČKA RIGIPS SK14, TL. 150MM - JEDNODUCHÁ PODKONSTRUKCE NA R-CW100, DVOJITÉ OPLÁŠTĚNÍ DESKAMI RB12,5. VLOŽENÁ MINERÁLNÍ IZOLACE TL. 80MM 15KG/M3 (NAPŘ. ISOVER PIANO), DO VLHKÉHO PROVOZU DESKY IMPREGNOVANÉ RBI

Izolace a ostatní:

- ZATEPLOVACÍ SYSTÉM WEBER THERM ELASTIC E S POVRCHOVOU ÚPRAVOU SE ZVÝŠENOU ODOLNOSTÍ VŮČI MIKROORGANISMŮM WEBER.PAS EXTRACLEAN A IZOLANTEM EPS 70F
- IZOLACE EPS STYROTRADE EPS 100Z (λ=0,035 W/m2K)
- IZOLACE EPS 150 (λ=0,035 W/m2K)
- IZOLACE SOKLŮ A VĚNCŮ EPS PERIMETREM
- HUTNĚNÝ ŠTĚRKOVÝ PODSYP FRAKCE 16-32
- DŘEVĚNÉ KONSTRUKCE
- NAVÁŽKA ZEMNÍHO VÝKOPKU (MODELACE TERÉNU)
- PÍSKOVÉ LOŽE

STAVEBNÍ ÚPRAVY:

- ST1 ZDĚNÉ ZÁBRADLÍ TL.100MM, KOTVENÉ DO PREFA SCHODIŠTĚ
- ST2 ZAZDĚNÍ ROZDĚLOVAČE PRO TOPENÍ (KOORDINACE S ÚT)
- ST3 OTVORY PRO PRŮDUCHY VE ZDIVU (VIZ.ČÁST VZT)
- ST4 PŘEDOKENNÍ AL ŽALUZIE "Z"- OVLÁDÁNÍ ELEKTRICKÉ
- ST5 ZDIVO HELUZ FAMILY 2IN1
- ST6 IZOLACE ATIKY ISOVER PERIMETR TL.100MM
- ST7 TEPELNÁ IZOLACE TL.100MM U ZÁKLADŮ, ISOVER EPS PERIMETR
- ST8 SS100/NVE1P-C EON, š.320 x v.600 x hl.220 MM ELEKTROMĚROVÁ SKŘÍŇ, š.470 x v.600 x hl.220 MM CELÉ UZAVŘENÉ V TRUHLÁRSKÉM KRYTU NA PANTY A MAGNET
- ST9 SPÁROŘEZ KOUPELEN A TOALET DLE VÝKRESŮ INTERIÉRŮ
- ST10 BETONOVÁ ZÁLIVKA STROPNÍHO SYSTÉMU
- ST11 SVĚTLOVOD VELUX TCR PLOCHÁ STŘECHA, OTVOR VE STROPĚ ø400MM
- ST12 ODKOUŘENÍ KONDENZAČNÍHO KOTLE BAXI
- ST13 ZABETONOVANÉ DUTINY PANELU PRO VYNESENÍ VRCHNÍHO ZDIVA
- ST14 ROZNÁŠECÍ A SROVNÁVACÍ BETONOVÝ PODKLAD TL.50MM
- ST15 OBRUČOVÝ ZTUŽUJÍCÍ VĚNEC SE ZÁLIVKOVOU VÝZTUŽÍ ø10 ZAHÁKNUTOU ZA VĚNCOVOU ø12, KRYTÍ 25MM (ŠÍŘKA VĚNCE 55MM)
- ST16 SÁDROKARTONOVÁ KONSTRUKCE KRYJÍCÍ KANALIZACI V PODVĚSU
- ST17 DESIGNOVÁ OBEZDĚNÁ KRBOVÁ VLOŽKA S PŘÍVODEM VZDUCHU A UZAVÍRATELNOU KLAPKOU
- ST18 VÝPIS OMĚROVÁ SKŘÍŇ HUP SPZ/KV7, 410X510X220
- ST19 VYSYCHACÍ ŽLÁBEK V GARÁŽI, PODLAHA VYSPÁDOVANÁ DO STŘEDU
- ST20 CIHELNÉ ZDIVO UKONČENÉ NA ÚROVNI +0,9 V 2.NP JAKO PLNÉ ZÁBRADLÍ. Z VRCHU OCELOVÁ PÁSNICE 60x120-1570MM
- ST21 NA ČELO OSAZENÉ ZÁBRADLÍ OCELOVÝ PLECH VYŘEZANÝ KULATÝMI OTVORY S NĚKOLIKA PRŮMĚRY, KOTVENÉ PO STRANÁCH
- ST22 ODKOUŘENÍ KRBOVÉ VLOŽKY SYSTÉMOVÝM KOMÍNEM HELUZ
- ST23 SDK KASTLÍK NAD CELOU KUCHYŇSKOU LINKOU 650X250X4800
- ST24 NAPOJENÍ ODTAHU DIGESTOŘE NA ODVOD KONDENZÁTU

TRUHLÁŘSKÉ PRVKY:

- TR1 KONSTRUKCE ZAHRADNÍ PERGOLY
- TR2 PŘEDNÍ KRYT ELEKTRO ROZVADĚČŮ

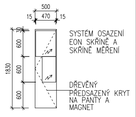

VÝPIS KERAMICKÝCH PŘEKLADŮ:

TYP	POČET
HELUZ 11,5 –100	24ks
HELUZ 11,5 –125	12ks
HELUZ 23,8 –100	18ks
HELUZ 23,8 –150	36ks
HELUZ 23,8 –175	36ks
HELUZ 23,8 –250	18ks
HELUZ 23,8 –325	36ks

VÝPIS OCELOVÝCH PŘEKLADŮ:

TYP	POČET
IPE 160 – 380	12ks
IPE 180 – 220	12ks
IPE 200 – 270	12ks
IPE 200 – 505	12ks

PROVEDENÍ VĚNCŮ:

PODÉLNÁ VÝZTUŽ 4ø12	– 40x4	x 6RD= 960m
TŘMÍNKY ø8–0,75m 6300	– 133x0,75 =100m	x 6RD= 600m

RD1	±0,000=565,60 BpV
RD2	±0,000=564,85 BpV
RD3	±0,000=564,10 BpV
RD4	±0,000=563,35 BpV
RD5	±0,000=562,60 BpV
RD6	±0,000=561,85 BpV

S

AUTOR: ING. RADEK LAVIČKA, Ph.D.
AUTORIZOVANÝ ARCHITEKT(A1)
TEL: 775 12 82 73
WWW.ATELIERJL.CZ

KLIENT: BAU INVESTMENT, s.r.o
RESSLOVA 1520/6
ČESKÉ BUDĚJOVICE 4,
370 04
IČO: 078 98 541

STAVEBNÍ ÚŘAD: RUDOLFOV

ÚČEL: PROJEKTOVÁ DOKUMENTACE PRO PROVEDENÍ STAVBY

ZAKÁZKOVÉ ČÍSLO: 08/2020

DATUM: 03/2021

OBSAH:

2NP

AKCE:
ŘADOVÉ DOMY KODETKA
Č.KAT 1451/115, 1451/116,
1451/2311 1451/232
HLINCOVÁ HORA

MĚŘÍTKO: 1:75/A1

VÝKRES: D.1.1.b 03

LEGENDA ÚČELU MÍSTNOSTÍ, SPECIFIKACE POVRCHŮ:

ČÍSLO MÍSTNOSTI	POPIS MÍSTNOSTI	PLOCHA (m2)	SVĚTLÁ VÝŠKA (m2)	PODLAHA POVRCH	PODLAHA SKLADBA	STROP
RD-1						
1.2.1	CHODBA	5.8	2650	DLAŽBA tl.10mm MARAZI AVERO 120x20	P11	OMÍTKA ŠTUK
1.2.2	POKOJ	23.4	2650	VINYL IVC SKY BLUE 573	P10	OMÍTKA ŠTUK
1.2.3	POKOJ	21.1	2650	VINYL IVC SKY BLUE 573	P10	OMÍTKA ŠTUK
1.2.4	LOŽNICE	11.3	2650	VINYL IVC SKY BLUE 573	P10	OMÍTKA ŠTUK
1.2.5	WC	1.4	2400	DLAŽBA tl.10mm MARAZI AVERO 120x20	P11	SDK
1.2.6	KOUPELNA	9.2	2400-2550	DLAŽBA tl.10mm MARAZI SAND 60x60	P11	SDK
PLOCHA CELKEM	RD-1 2.NP	72.2				

ČÍSLO MÍSTNOSTI	POPIS MÍSTNOSTI	PLOCHA (m2)	SVĚTLÁ VÝŠKA (m2)	PODLAHA POVRCH	PODLAHA SKLADBA	STROP
RD-2						
2.2.1	CHODBA	5.8	2650	DLAŽBA tl.10mm MARAZI AVERO 120x20	P11	OMÍTKA ŠTUK
2.2.2	POKOJ	23.4	2650	VINYL IVC SKY BLUE 573	P10	OMÍTKA ŠTUK
2.2.3	POKOJ	21.1	2650	VINYL IVC SKY BLUE 573	P10	OMÍTKA ŠTUK
2.2.4	LOŽNICE	11.3	2650	VINYL IVC SKY BLUE 573	P10	OMÍTKA ŠTUK
2.2.5	WC	1.4	2400	DLAŽBA tl.10mm MARAZI AVERO 120x20	P11	SDK
2.2.6	KOUPELNA	9.2	2400-2550	DLAŽBA tl.10mm MARAZI SAND 60x60	P11	SDK
PLOCHA CELKEM	RD-2 2.NP	72.2				

ČÍSLO MÍSTNOSTI	POPIS MÍSTNOSTI	PLOCHA (m2)	SVĚTLÁ VÝŠKA (m2)	PODLAHA POVRCH	PODLAHA SKLADBA	STROP
RD-3						
3.2.1	CHODBA	5.8	2650	DLAŽBA tl.10mm MARAZI AVERO 120x20	P11	OMÍTKA ŠTUK
3.2.2	POKOJ	23.4	2650	VINYL IVC SKY BLUE 573	P10	OMÍTKA ŠTUK
3.2.3	POKOJ	21.1	2650	VINYL IVC SKY BLUE 573	P10	OMÍTKA ŠTUK
3.2.4	LOŽNICE	11.3	2650	VINYL IVC SKY BLUE 573	P10	OMÍTKA ŠTUK
3.2.5	WC	1.4	2400	DLAŽBA tl.10mm MARAZI AVERO 120x20	P11	SDK
3.2.6	KOUPELNA	9.2	2400-2550	DLAŽBA tl.10mm MARAZI SAND 60x60	P11	SDK
PLOCHA CELKEM	RD-3 2.NP	72.2				

ČÍSLO MÍSTNOSTI	POPIS MÍSTNOSTI	PLOCHA (m2)	SVĚTLÁ VÝŠKA (m2)	PODLAHA POVRCH	PODLAHA SKLADBA	STROP
RD-4						
4.2.1	CHODBA	5.8	2650	DLAŽBA tl.10mm MARAZI AVERO 120x20	P11	OMÍTKA ŠTUK
4.2.2	POKOJ	23.4	2650	VINYL IVC SKY BLUE 573	P10	OMÍTKA ŠTUK
4.2.3	POKOJ	21.1	2650	VINYL IVC SKY BLUE 573	P10	OMÍTKA ŠTUK
4.2.4	LOŽNICE	11.3	2650	VINYL IVC SKY BLUE 573	P10	OMÍTKA ŠTUK
4.2.5	WC	1.4	2400	DLAŽBA tl.10mm MARAZI AVERO 120x20	P11	SDK
4.2.6	KOUPELNA	9.2	2400-2550	DLAŽBA tl.10mm MARAZI SAND 60x60	P11	SDK
PLOCHA CELKEM	RD-4 2.NP	72.2				

ČÍSLO MÍSTNOSTI	POPIS MÍSTNOSTI	PLOCHA (m2)	SVĚTLÁ VÝŠKA (m2)	PODLAHA POVRCH	PODLAHA SKLADBA	STROP
RD-5						
5.2.1	CHODBA	5.8	2650	DLAŽBA tl.10mm MARAZI AVERO 120x20	P11	OMÍTKA ŠTUK
5.2.2	POKOJ	23.4	2650	VINYL IVC SKY BLUE 573	P10	OMÍTKA ŠTUK
5.2.3	POKOJ	21.1	2650	VINYL IVC SKY BLUE 573	P10	OMÍTKA ŠTUK
5.2.4	LOŽNICE	11.3	2650	VINYL IVC SKY BLUE 573	P10	OMÍTKA ŠTUK
5.2.5	WC	1.4	2400	DLAŽBA tl.10mm MARAZI AVERO 120x20	P11	SDK
5.2.6	KOUPELNA	9.2	2400-2550	DLAŽBA tl.10mm MARAZI SAND 60x60	P11	SDK
PLOCHA CELKEM	RD-5 2.NP	72.2				

ČÍSLO MÍSTNOSTI	POPIS MÍSTNOSTI	PLOCHA (m2)	SVĚTLÁ VÝŠKA (m2)	PODLAHA POVRCH	PODLAHA SKLADBA	STROP
RD-6						
6.2.1	CHODBA	5.8	2650	DLAŽBA tl.10mm MARAZI AVERO 120x20	P11	OMÍTKA ŠTUK
6.2.2	POKOJ	23.4	2650	VINYL IVC SKY BLUE 573	P10	OMÍTKA ŠTUK
6.2.3	POKOJ	21.1	2650	VINYL IVC SKY BLUE 573	P10	OMÍTKA ŠTUK
6.2.4	LOŽNICE	11.3	2650	VINYL IVC SKY BLUE 573	P10	OMÍTKA ŠTUK
6.2.5	WC	1.4	2400	DLAŽBA tl.10mm MARAZI AVERO 120x20	P11	SDK
6.2.6	KOUPELNA	9.2	2400-2550	DLAŽBA tl.10mm MARAZI SAND 60x60	P11	SDK
PLOCHA CELKEM	RD-6 2.NP	72.2				